연락처
도요대학 유학생 취업지원실(8호관 2층)
〒112-8606
도쿄도 분쿄구 하쿠산5-8-20
International Center / Career Development Office Toyo University
E-mail: ml-biznihongo@toyo.jp
Phone: 03-3945-4168

TOYO UNIV.

도요대학 유학생 취업 촉진 프로그램

도쿄에서 일본 취업을 목표로 하고 있다면 도요대학

유학생들의 일본 취업을
입학부터 졸업까지 제대로 지원

유학생 취업 촉진 프로그램 개요

도요대학은 유학생들의 일본 취업을 적극적으로 지원하고 있는 대학으로서 일본 정부(문부과학성)의 '유학생 취업촉진 프로그램'에 채택된 대학입니다.

1 비즈니스 일본어를 배우고 싶다면 도요대학

일본 기업이 유학생을 채용할 때 가장 중요시하는 기능은 비즈니스 일본어입니다. 도요대학에서는 학술적인 일본어뿐만 아니라 비즈니스 일본어도 배우며 고도의 일본어 운용 능력을 습득할 수 있습니다

2 일본에서 인턴십을 할거라면 도요대학

도요대학에서는 독자적인 프로그램으로서 도쿄 및 매력적인 지방 도시(군마, 이바라키, 나라, 와카야마, 이시카와, 도야마, 오카야마, 시마네, 오이타 등)에서 풍부한 인턴십 기회를 유학생들에게 제공하고 있습니다. 그로 인해 재학 중에도 사회에서 활동할 수 있으며 그러한 취업 체험을 통해 유학생들의 취업 선택의 폭이 넓어집니다.

3 일본에서 취업을 목표로 하고있다면 도요대학

일본의 중심·도쿄의 대학에서 배우면서 지방 대학들과 긴밀하게 연계하고 있기 때문에 지방의 문화도 알게 되고 일본 문화의 다양성도 배움으로 인해 일본 취업으로 연결시킵니다.

유학생 취업촉진 프로그램 HP:
https://www.toyo.ac.jp/academics/international-exchange/itepp_jp/

도요대학 HP:
http://www.toyo.ac.jp/

높은 '취직력'을 양성하는 내실 있는 커리큘럼

각 학부·전공 전문교육+단계적인 일본어 교육·커리어 교육·인턴십

대응의 내실화를 도모한 점

1. 연계한 지자체와의 네트워크를 확충__민간단체도 도호쿠(東北)부터 규슈(九州)까지가 참여
2. 캠퍼스 근린 기관과의 연계 강화__금융기관, DX·GX 추진 기업과의 연계
3. 온라인을 활용한 종합지식 교육 실천__JV-Campus와 연계하여 일본어 교육 견인
4. 1학년 때부터의 지도__정규 수업에서 지방 취업의 매력에 대해서도 교육

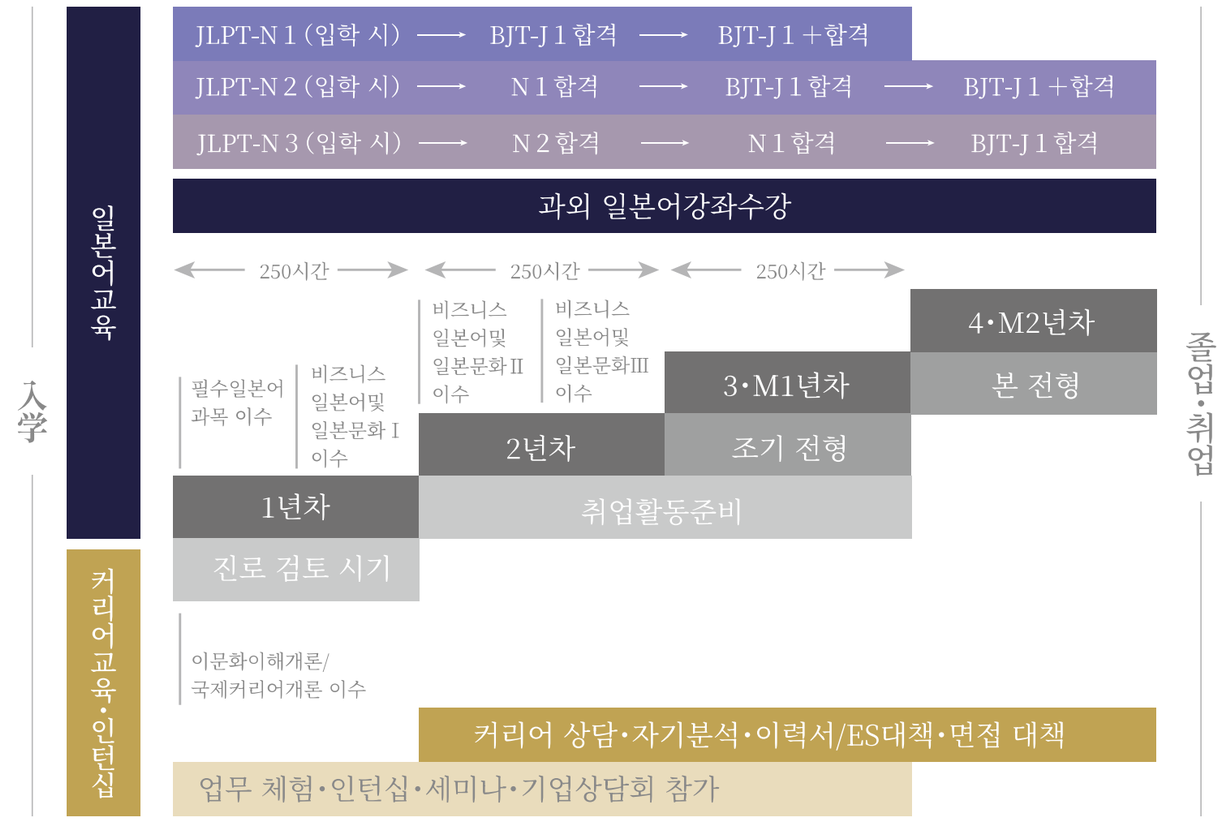

【도표】(도요대학생)일본에서의 취업을 목표로 하는 학생들을 위한 취업 활동 로드맵

일본어 교육
(비즈니스 일본어 포함)

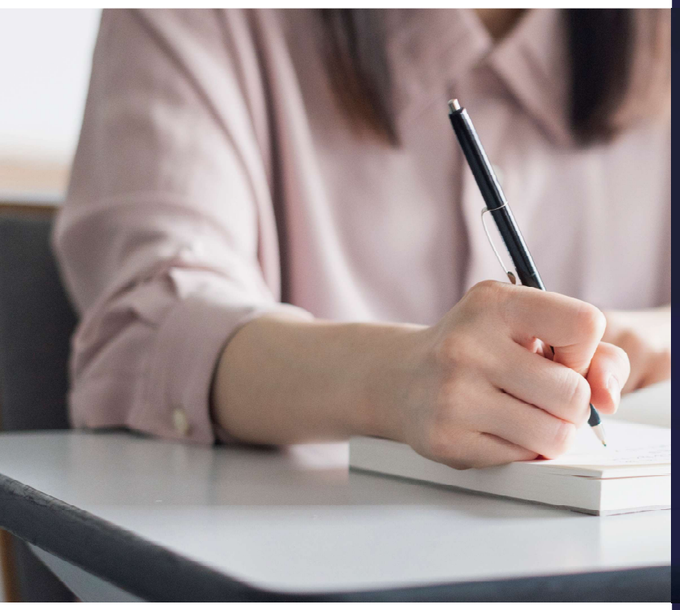

【정규 수업】

수준별로 단계적 정규 일본어 클래스 편성 및 비즈니스 일본어 과목 설치

【과외 강좌】

다양한 레벨과 목적별, 라이브 형·온디맨드 형 학습 방식 선택 가능

【어학시험】

JLPT 일본어 능력 테스트와 BJT 비즈니스 일본어 능력 테스트 수험료 보조

BJT 비즈니스 일본어 능력 시험이란

BJT 비즈니스 일본어 능력 시험 (BJT: Business Japanese Proficiency Test)은 비즈니스 현장에서의 일본어 커뮤니케이션 능력을 객관적으로 측정·평가하는 시험 중 하나입니다.

일본 기업에 취업활동을 할 때 비즈니스로 통용되는 일본어 능력을 갖추고 있다고 어필할 수 있습니다.

또한 출입국관리청에서 증명 기준으로도 인정받고 있습니다.

> ‘재류 자격 인정 증명서 교부 신청’에 일본어 능력에 대한 증명으로 BJT 점수를 기입할 수 있습니다.(300점 이상이면 JLPT N5 이상)
>
> ‘유학생 취업 지원 관련『특정 활동』요건(일본의 대학 졸업자)’으로 인정받고 있습니다. (480점 이상이면 JLPT N1과 동등)
>
> ‘고도인재 포인트제’에서 BJT 점수 480점 이상이면 15포인트(JLPT N1과 동등), 400점 이상이면 10포인트(JLPT N2와 동등)를 부여 받습니다.

시험 수험료 보조

연간 실시 일정

제 1 회　6월경
제 2 회　9월경
제 3 회　12월경

수험료

1,100엔 (학교 보조 없이 일반 수험을 할 경우:7,000엔)
※연도 내에 대학의 보조를 받아 수험할 수 있는 횟수는 2회까지입니다.

과거 실적

도요대학은 J1+레벨 합격자들을 매년 배출하고 있습니다.

	2017년도	2018년도	2019년도	2020년도	2021년도	2022년도	2023년도
J1+	1	4	8	12	9	9	4
J1	11	18	30	26	16	21	20
J2	55	102	157	144	72	51	85
J3	15	24	26	16	7	12	13
J4	1	0	0	0	0	2	0
J5	0	0	0	0	1	0	0

연간 실시 일정

제1회　7월
제2회　12월

수험료 보조

수험료의 절반을 대학이 보조합니다.

학교 안에서 수강할 수 있는 과외 일본어 강좌

1년 내내 다양한 레벨의 강좌를 목적별로 개강하고 있습니다.
도요대학 재학 중에는 무료로 수강할 수 있습니다.
또한 라이브 서비스형과 온디맨드 형이 있으므로 자신의 학습 방식에 따라 선택해서 수강할 수 있습니다.

라이브서비스형 강좌 / 온디맨드 동영상 강좌

일본어능력	도요대학 일본어 능력지표	JLPT 일본어능력 시험	BJT 비즈니스 일본어능력 시험	CEFR
글로벌 경쟁에서 밀리지 않는 일본어 인재의 일본어 능력	JT8		J1+	C2
	JT7		J1	C1
실제로 요구되는 일본어 능력	JT6	N1	J2	B2
	JT5	N1	J2	B2
최소한 필요한 일본어 능력	JT4	N2	J3	B1
	JT3	N3	J4	A2
초급 일본어 능력	JT2	N4	J5	A1
	JT1	N5	J5	A1
	처음 공부하는 사람			

봄학기(5~8월) & 가을학기(10~1월)

- 초급·아카데믹 일본어
  - 일본어 STEP UP 강좌 — 회화 문법 존댓말 JLPT대책 취업활동 강좌
  - 일본어 라이팅 개별지도 프로그램 — 프로그램형 · 스폿형
- 비즈니스 일본어
  - BJT대책강좌 상급반 J1+취득 목표
  - BJT 대책강좌중급반 J1취득 목표
  - BJT 대책강좌초급반 J2취득 목표
  - BJT 대책 강좌 Ⅰ(봄) Ⅱ(가을)
  - 비즈니스 일본어 티칭 입문
  - 비즈니스 일본어입문 Ⅰ(봄) Ⅱ(가을)

여름방학(8월·9월) & 봄방학(2월·3월)

- 초급·아카데믹 일본어
  - 일본어 STEP UP 강좌 — 회화 문법 존댓말 JLPT대책 취업활동 강좌
  - 일본어 라이팅 개별지도 프로그램 — 스폿형
- 비즈니스일본어
  - 비즈니스 일본어 핵심강좌
  - 비즈니스일본어 어드밴스강좌

입학 시 일본어 능력

입학 시의 일본어 레벨에 따라 단계적으로 학습할 수 있는 환경을 갖추고 있습니다.

	1년차				2년차			
	봄학기	여름방학	가을학기	봄방학	봄학기	여름방학	가을학기	봄방학
JLPT N1					▶ 목표:BJT-J1			
	일본어 라이팅 개별지도 프로그램형·스폿형							
	일본어STEP UP강좌 회화·문법·존댓말							
	비즈니스일본어 입문Ⅰ(봄)	비즈니스일본어 핵심강좌	BJT대책강좌 초급반 J2취득목표 또는 비즈니스일본어 입문Ⅱ(가을)	비즈니스일본어 핵심강좌	BJT대책강좌 중급반 J1취득목표 또는 BJT대책강좌 Ⅰ(봄)	비즈니스일본어 어드밴스강좌	BJT대책강좌 상급반 J1취득목표 또는 BJT대책강좌 Ⅱ(가을)	비즈니스일본어 어드밴스강좌
JLPT N2					▶ 목표:JLPT-N1			
	일본어라이팅개별지도 프로그램형·스폿형							
	일본어STEP UP강좌 N1대책강좌·회화·문법·존댓말							
	JLPT 모의시험 체험강좌		JLPT 모의시험 체험강좌		비즈니스 일본어 입문Ⅰ(봄)	비즈니스 일본어 핵심강좌	BJT대책 강좌 초급반 J2취득목표 또는 비즈니스 일본어 입문Ⅱ(가을)	비즈니스 일본어 핵심강좌
JLPT N3					▶ 목표:JLPT-N2			
	일본어라이팅개별지도 프로그램형·스폿형							
	일본어STEP UP강좌 N2대책 강좌·회화·문법·존댓말				일본어STEP UP 강좌 N1대책 강좌·회화·문법·존댓말			
	JLPT 모의시험 체험강좌		JLPT 모의시험 체험강좌		JLPT 모의시험 체험강좌		JLPT 모의시험 체험강좌	비즈니스 일본어 핵심강좌

	3·M1년차				4·M2년차			
	봄학기	여름방학	가을학기	봄방학	봄학기	여름방학	가을학기	봄방학
JLPT N1	▶ 목표:BJT-J1+							
	일본어 라이팅 개별지도 스폿형							
	일본어STEP UP강좌 취업활동강좌							
JLPT N2	▶ 목표:BJT-J1				▶ 목표:BJT-J1+			
	일본어 라이팅 개별지도 스폿형							
	일본어STEP UP강좌 취업활동 강좌							
	BJT대책 강좌 중급반 J1취득목표 또는 BJT대책 강좌 Ⅰ(봄)	비즈니스 일본어 어드밴스강좌	BJT대책 강좌 상급반 J1취득목표 또는 BJT대책 강좌 Ⅱ(가을)	비즈니스 일본어 어드밴스강좌				
JLPT N3	▶ 목표:JLPT-N1				▶ 목표:BJT-J1			
	일본어라이팅개별지도 스폿형							
	일본어STEP UP 강좌 취업활동 강좌							
	비즈니스 일본어 입문Ⅰ(봄)	비즈니스 일본어 핵심강좌	BJT대책 강좌 초급반 J2취득목표 또는 비즈니스 일본어 입문Ⅱ(가을)	비즈니스 일본어 핵심강좌	BJT대책 강좌 중급반 J1취득목표 또는 BJT대책 강좌 Ⅰ(봄)	비즈니스 일본어 어드밴스강좌	BJT대책 강좌 상급반 J1취득목표 또는 BJT대책강좌 Ⅱ(가을)	비즈니스 일본어 어드밴스강좌

일본어 프로그램 특설 사이트

https://sites.google.com/toyo.jp/ipo/jlp

일본어 강좌 최신 정보 발신 중.
※졸업 후에도 수강할 수 있는 강좌도 있기 때문에 취업활동을 계속할 경우나 취업 후에도 계속해서 학습할 수 있습니다. (외부 학생도 수강 가능)

각 프로그램에 대한 설명

https://drive.google.com/file/d/11FSkoIVcKXXq2MEvY9rQvJEMmJB7Y4xl/view

인턴십

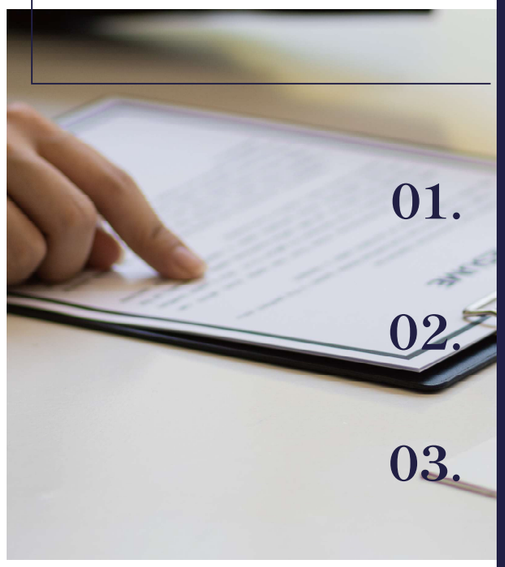

01.

02.

03.

도쿄와 지방 도시 간의 유학생들의 ‘I 턴 취업’ 촉진

- 연계한 지자체와의 네트워크를 확충_민간단체도 도호쿠(東北)부터 규슈(九州)까지가 참여
- 캠퍼스 근린 기관과의 연계 강화_금융기관, DX·GX 추진 기업과 연계
- 인턴십을 통해 일본에서의 취업활동 및 비즈니스 관련 지식을 배우고 실천

커리큘럼 예

	설명회 (1회)	사전 연수① (1회)	사전 연수② (1회)	인턴십·행사 참가	사후 연수 (1회)
‘해외실습’ 학점 인정(2학점)	●	●	●	원칙적으로 10일간 이상 60시간 이상	●
‘단기 해외실습’ 학점 인정(1학점)	●	●	●	원칙적으로 5일간 이상 30시간 이상	●
학점 인정을 희망하지 않음	●	●	●	임의	●
제출 필수 과제	설문조사 답변, 이력서 작성, 면담 수강	연수과제①	연수과제②	참가 보고서	연수과제③

※국제교육센터 개강 과목에 한함. 각 학부 학과 개강 과목에서 인정받을 경우에는 그 요건에 따를 것.

지방 인턴십

여름방학 및 봄방학을 이용하여 전국 지방도시에서 인턴십 진행
기업·지방공공단체의 세미나, 직장 체험을 통해 문화와 생활, 산업에 대해 학습합니다.
사전·사후 학습을 통해 각 지역에 대한 이해를 증진시킵니다.

도쿄뿐만 아니라 지방을 앎으로 인해 일본의 다양성을 알게 되어 일본에서의 취업 기회가 넓어진다!
나아가 요건을 충족시키면 학점 취득도 가능!

커리어 교육

1학년 때부터 커리어 형성을 위한 지도, 종합적인 지원 체제 구축

1. 커리어 지원과목 ‘이문화(異文化)이해 개론’, ‘국제 커리어 개론’ 제공 (각 학기 15회)
2. 유학생을 위한 취업활동 세미나/기업설명회
3. 전공분야를 초월한 캠퍼스 횡단형／이분야(異分野)융합형 워크숍 실시(DX인재, 인재, 앙트러프러너십 육성)

https://www.toyo.ac.jp/campuslife/toyou/

도요대학 취업 정보 내비 사이트(TO YOU)

취업 상담 및 세미나 안내 등 다양한 서포트 정보를 게재하고 있습니다.

https://sites.google.com/toyo.jp/international-students/

유학생을 위한 정보(TO YOU)

※열람하기 위해서는 ToyoNet 메일(@toyo.jp)주소로 로그인할 필요가 있습니다.

외국인 유학생을 위한 구인정보 및 행사 등 취업활동에 도움이 되는 다양한 정보를 제공하고 있습니다.

유학생 취업지원실의 강좌 및 서포트

봄 학기, 여름방학, 가을학기, 봄방학에 취업활동을 서포트하는 강좌가 있습니다.
학부 1·2학년생 대상으로도 개강하고 있으며, 조기에 계획적인 수강을 하도록 권장하고 있습니다.

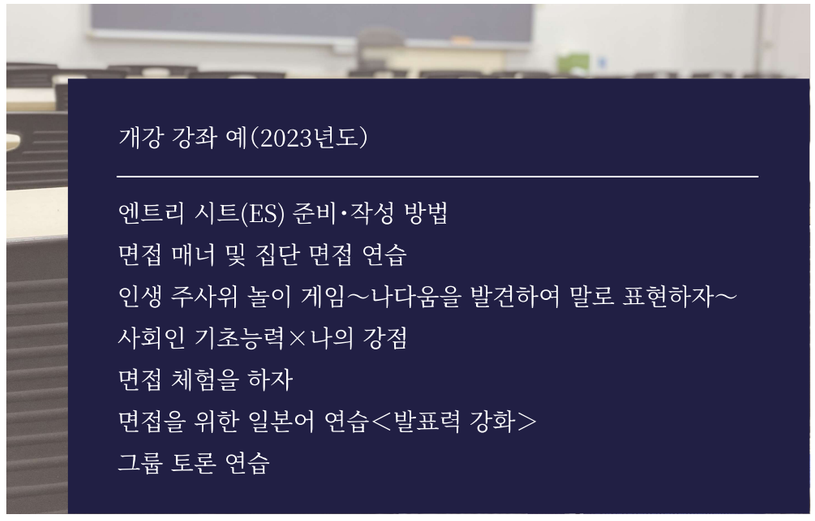

개강 강좌 예(2023년도)

- 엔트리 시트(ES) 준비·작성 방법
- 면접 매너 및 집단 면접 연습
- 인생 주사위 놀이 게임～나다움을 발견하여 말로 표현하자～
- 사회인 기초능력×나의 강점
- 면접 체험을 하자
- 면접을 위한 일본어 연습<발표력 강화>
- 그룹 토론 연습

우수 유학생 표창

대학에서의 실적을 기반으로 일본에서의 취업활동, 그리고 취업 내정으로!

유학생 취업촉진 프로그램 내의 조건을 충족한 유학생을 우수 유학생으로서 대학이 표창

	①일본어능력시험	②GPA (5학기 수료 시)	③인턴십·프로그램(입학 후)	부상
우수상	BJT J1+취득	3.6이상	60시간 이상(원칙적으로 10일 이상) 인턴십을 통해 일본의 고용문화에 대해 익숙해져 있을 것	있음
장려상	BJT J1취득	3.2이상	30시간 이상(원칙적으로 5일 이상) 인턴십을 통해 일본의 고용문화를 이해하고 있을 것	있음
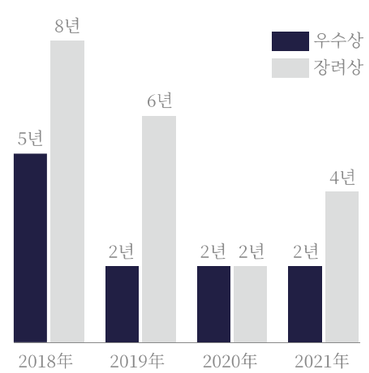
수상 실적